



LEGENDE

- Autopiste
- Rivière
- Ruisseau
- Chemin de terre
- Chemin de fer
- Terrain
- Muraille
- Clôture de fer
- Mur
- Monticule
- Monticule artificiel
- Mur de soutènement
- Mur de clôture
- Mur de protection
- Mur de clôture
- Mur de protection
- Mur de clôture
- Mur de protection
- Mur de clôture
- Mur de protection
- Mur de clôture
- Mur de protection

Maire (Jacques Brien)

Secrétaire-trésorier (Pierre Delage)

Date: 12 février 2007

Adoption du règlement no 428 le 12 février 2007

TAB. LEAU D'ASSURANCE

1	2	3	4	5	6	7
8	9	10	11	12	13	14

ZONE D'INONDATION Plan Topographique de la Municipalité de VAL MORIN

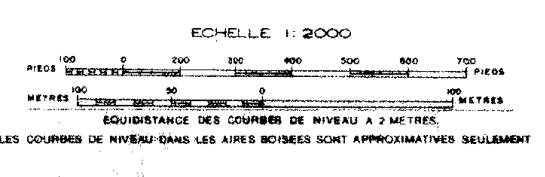

Paulin, Boivin & Co. Inc. ARCHITECTES-GÉNÉRALISTES



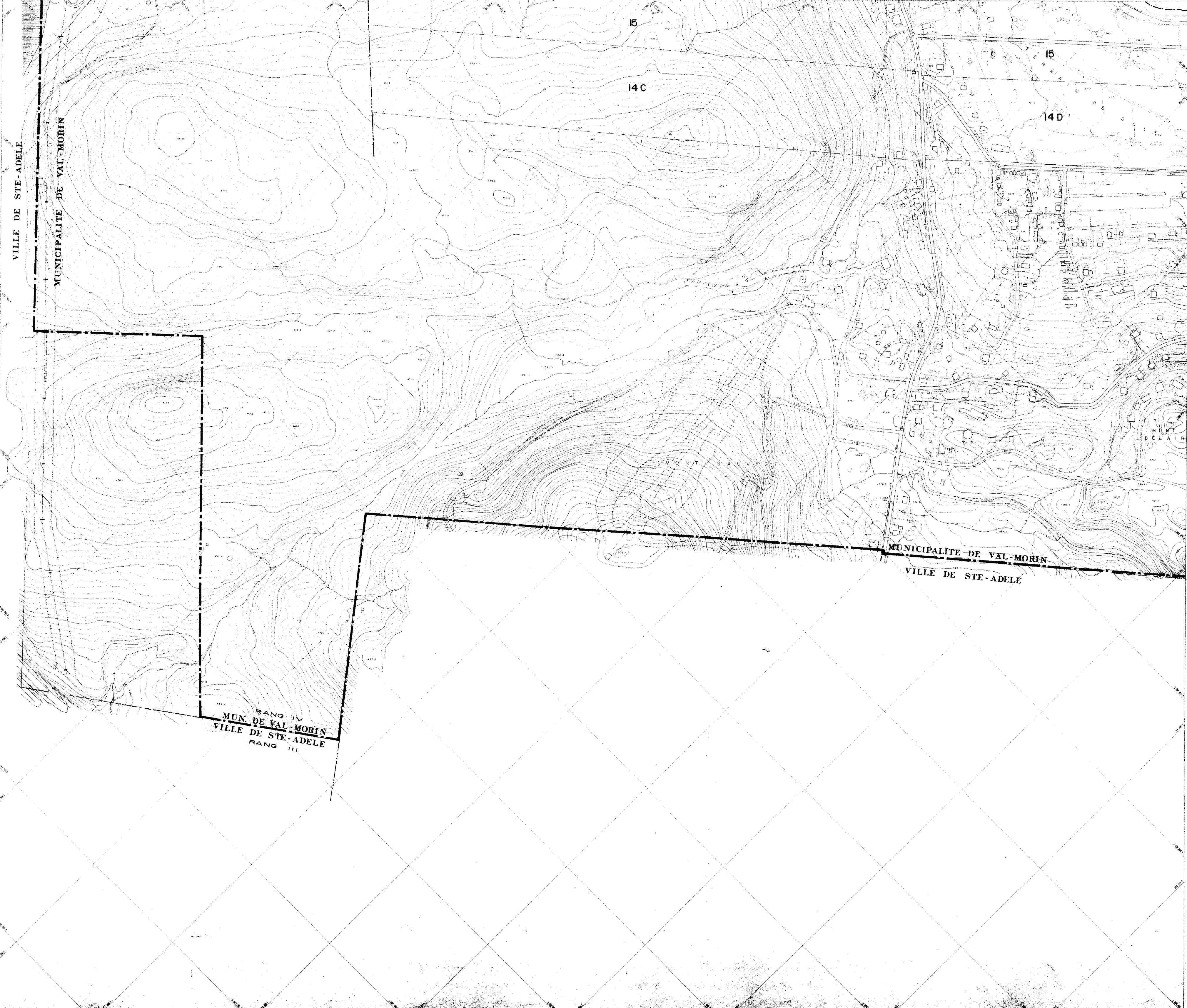

LEGENDE

Autoroute	[Symbol]
Route principale pavée, sur pont, sur	[Symbol]
Route secondaire pavée, piste, non pavée sur	[Symbol]
Chemins de terre, chemins d'exploitation	[Symbol]
Sablier	[Symbol]
Remblais, garde feu	[Symbol]
Cadastre de terre	[Symbol]
Pont, ponton, cul	[Symbol]
Montre-pente	[Symbol]
Ligne de transport à énergie électrique	[Symbol]
Clôture, clôture, ligne double	[Symbol]
Mur, clôture, clôture	[Symbol]
Clôture	[Symbol]
Clôture	[Symbol]
Haie, clôture	[Symbol]
Rivière	[Symbol]
Brasserie	[Symbol]
Végétation, végétation	[Symbol]
Eaux permanentes, ruisseau	[Symbol]
Eaux permanentes, ruisseau	[Symbol]
Rivière	[Symbol]
Faïence	[Symbol]
Zone inondée	[Symbol]
Point d'observation	[Symbol]
Courbe de niveau	[Symbol]
Courbe de niveau	[Symbol]
Courbe de niveau	[Symbol]

  
**Maire (Jacques Brien)**

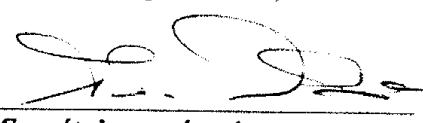
  
**Secrétaire-trésorier (Pierre Delage)**

**Date: 12 février 2007**

**Modification:**  
 Adoption du règlement no 428 le 12 février 2007



TAILLEAU D'ASSEMBLAGE

1	2	3	4	5	6	7
8	9	10	11	12	13	14
				15	16	

**ZONE D'INONDATION**  
**Plan Topographique de la**  
**Municipalité de**  
**VAL MORIN**

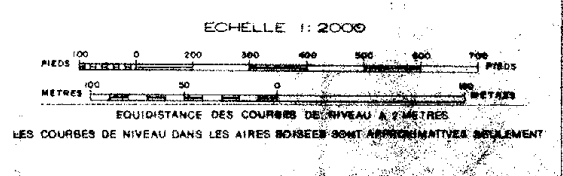

**Pauline Boite & Co.**  
 ARCHITECTES-GÉOMÈTRES & GÉNÉRALISTES EN GÉNIE CIVIL



LEGENDE

Autre	
Rivière principale	[Symbol]
Rivière principale avec pont de travers	[Symbol]
Créneau de terrain (tranchée/excavation)	[Symbol]
Solier	[Symbol]
Remblai, gazon	[Symbol]
Chemise de sol	[Symbol]
Marais	[Symbol]
Clés de bûches (chemin/boulevard)	[Symbol]
Clés de bûches (clôture)	[Symbol]
Clés de bûches (clôture)	[Symbol]
Fosse	[Symbol]
Puits	[Symbol]
Crochets	[Symbol]
Clés de bûches	[Symbol]
Clés de bûches	[Symbol]
Clés de bûches	[Symbol]
Clés de bûches	[Symbol]
Clés de bûches	[Symbol]
Clés de bûches	[Symbol]
Clés de bûches	[Symbol]
Clés de bûches	[Symbol]
Clés de bûches	[Symbol]
Clés de bûches	[Symbol]
Clés de bûches	[Symbol]
Clés de bûches	[Symbol]
Clés de bûches	[Symbol]
Clés de bûches	[Symbol]
Clés de bûches	[Symbol]
Clés de bûches	[Symbol]
Clés de bûches	[Symbol]
Clés de bûches	[Symbol]
Clés de bûches	[Symbol]

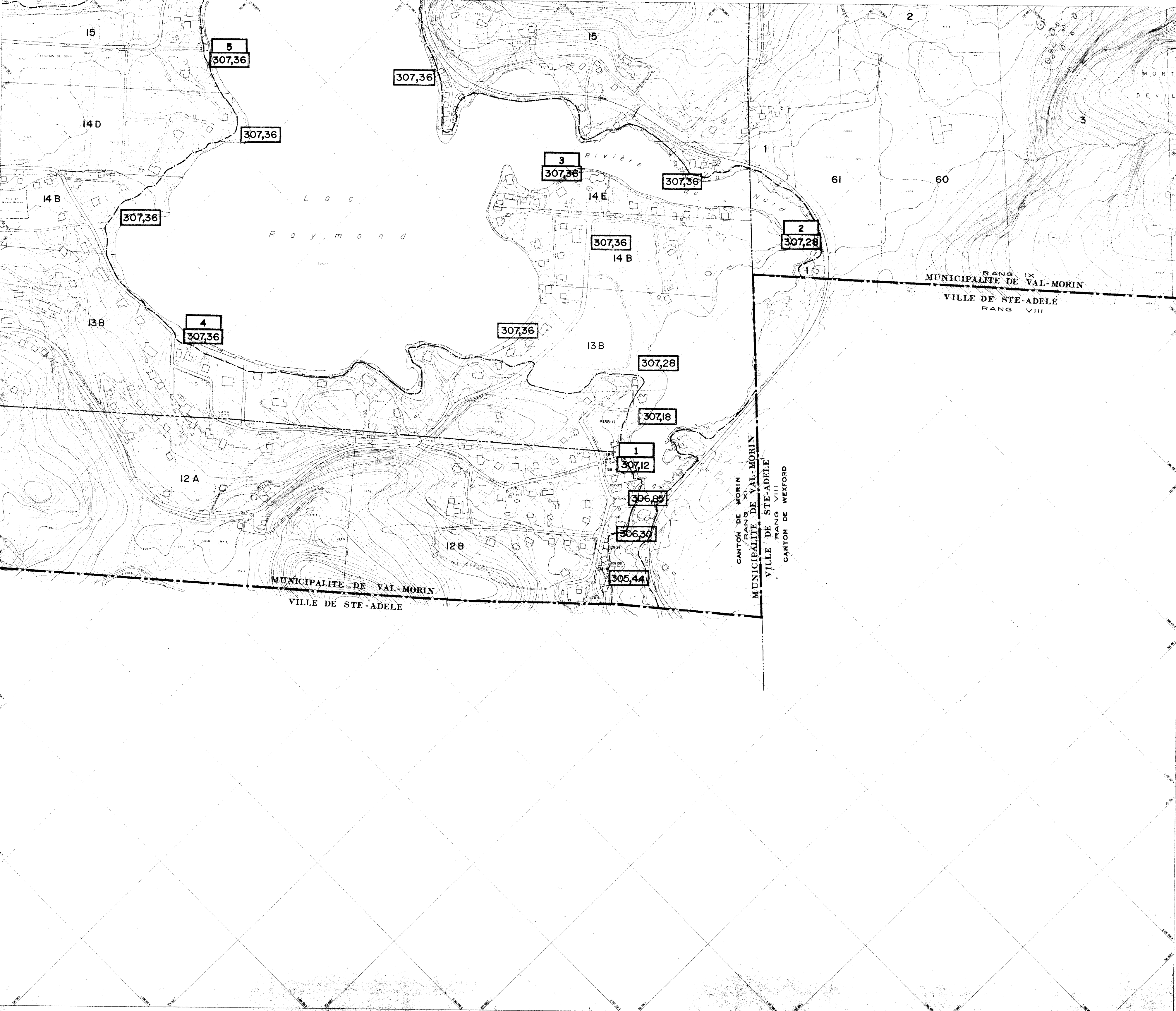

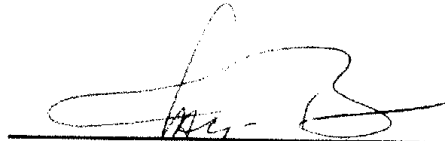
  
Maire (Jacques Brien)

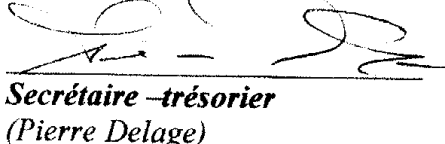
  
Secrétaire-trésorier (Pierre Delage)

Date: 12 Février 2007

Modification:  
Adoption du règlement no 428 le 12 février 2007



ZONE D'INONDATION  
Plan Topographique de la  
Municipalité de  
VAL MORIN

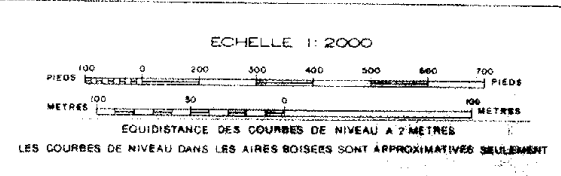

Paulin, Roche & Carheil  
ARPENTERS-GÉOMÈTRES • QUÉBEC LAKE (SUÉDE)

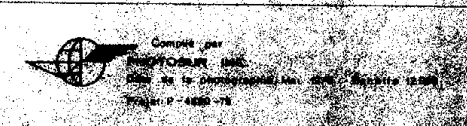



RANG X  
cadastre officiel de la PAROISSE de STE-AGATHE-DES-MONTS  
MUNICIPALITE du village de VAL-DAVID

MUNICIPALITE de VAL-MORIN  
cadastre officiel de la PAROISSE de STE-ADELE-D'ABERCROMBIE  
RANG X

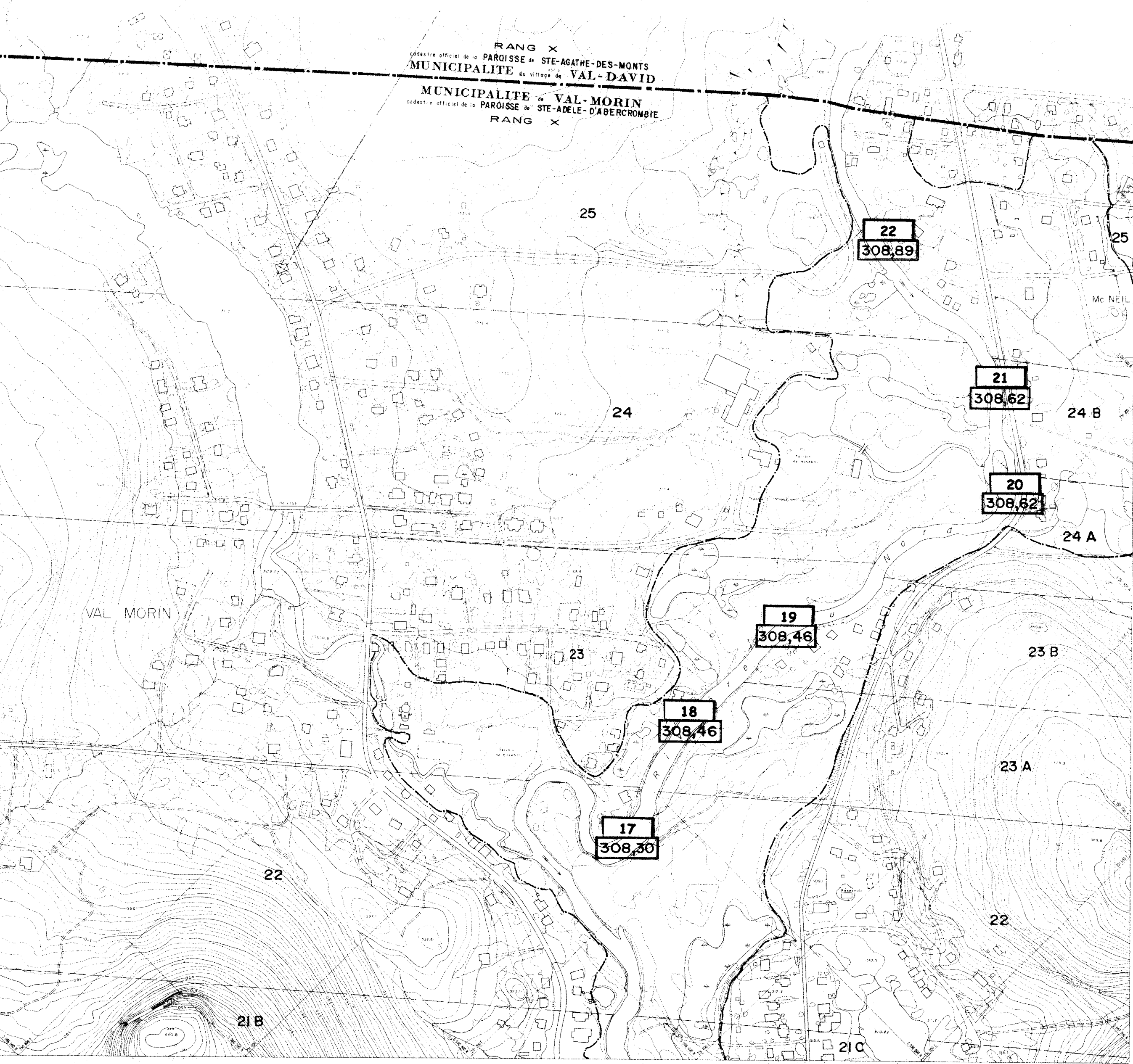

MUNICIPALITE DE VAL-MORIN

15

14C

15

14D

MONT SAUVAGE

MONT BELAIR

MUNICIPALITE DE VAL-MORIN

VILLE DE STE-ADELE

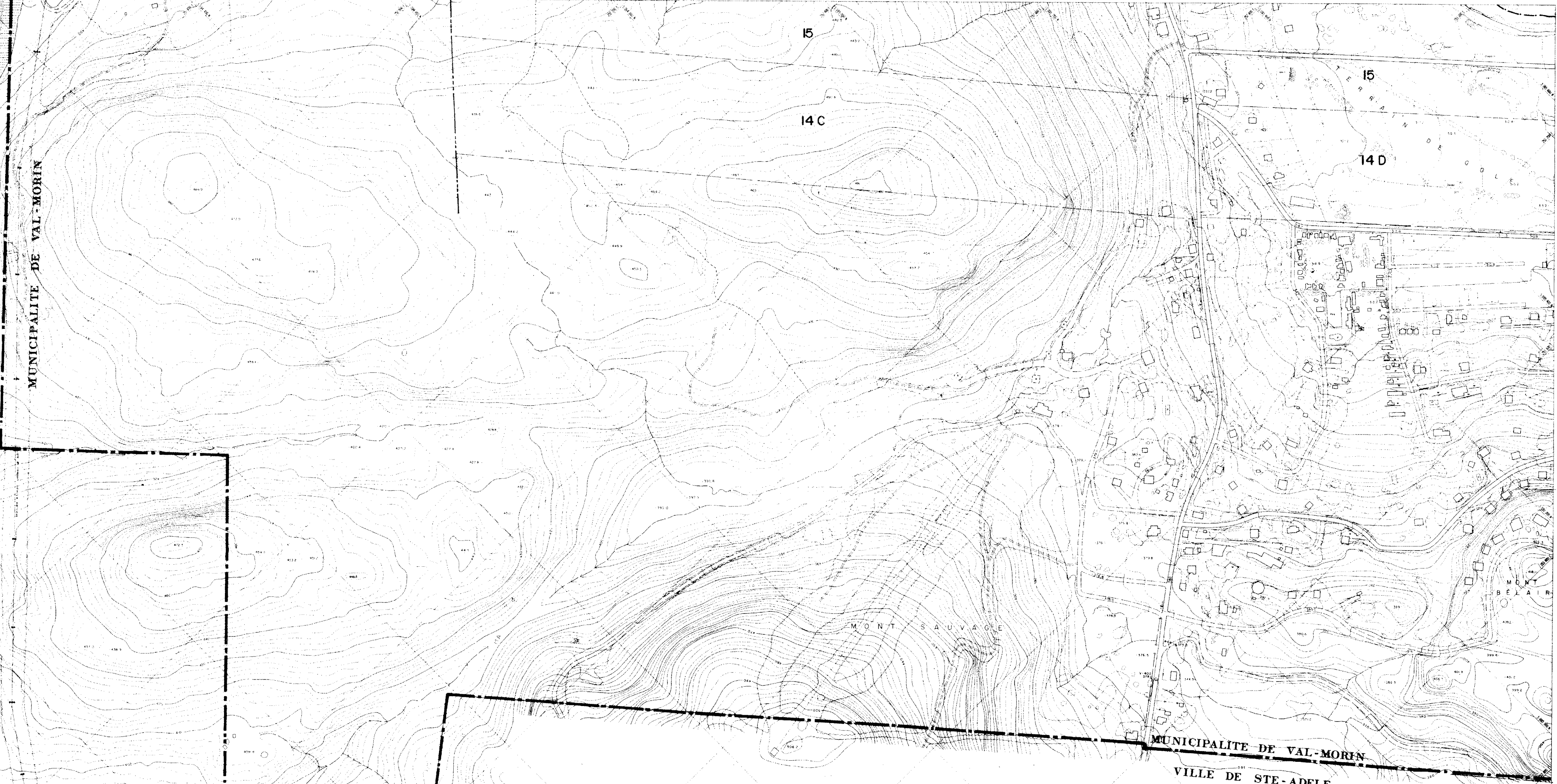

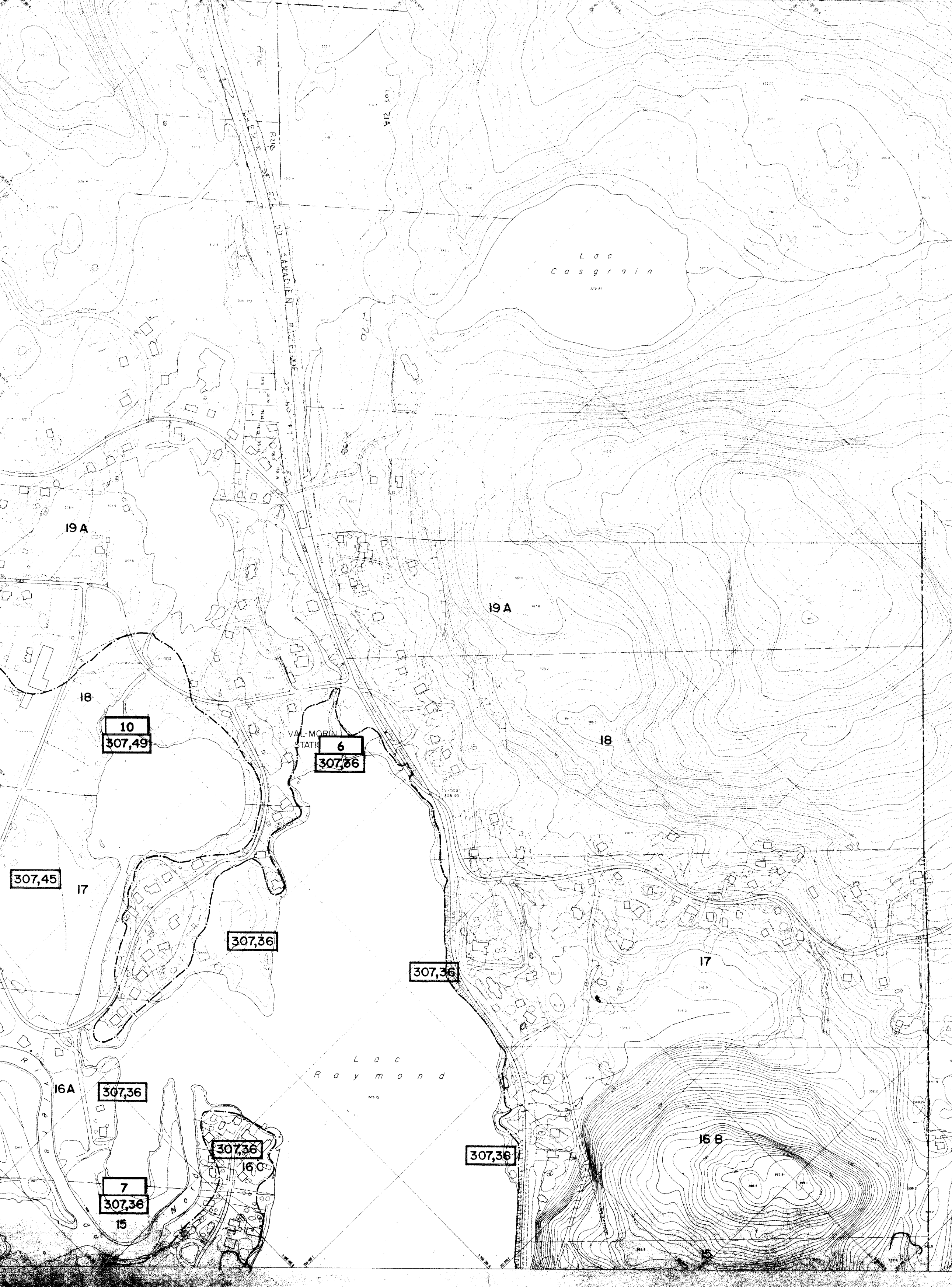



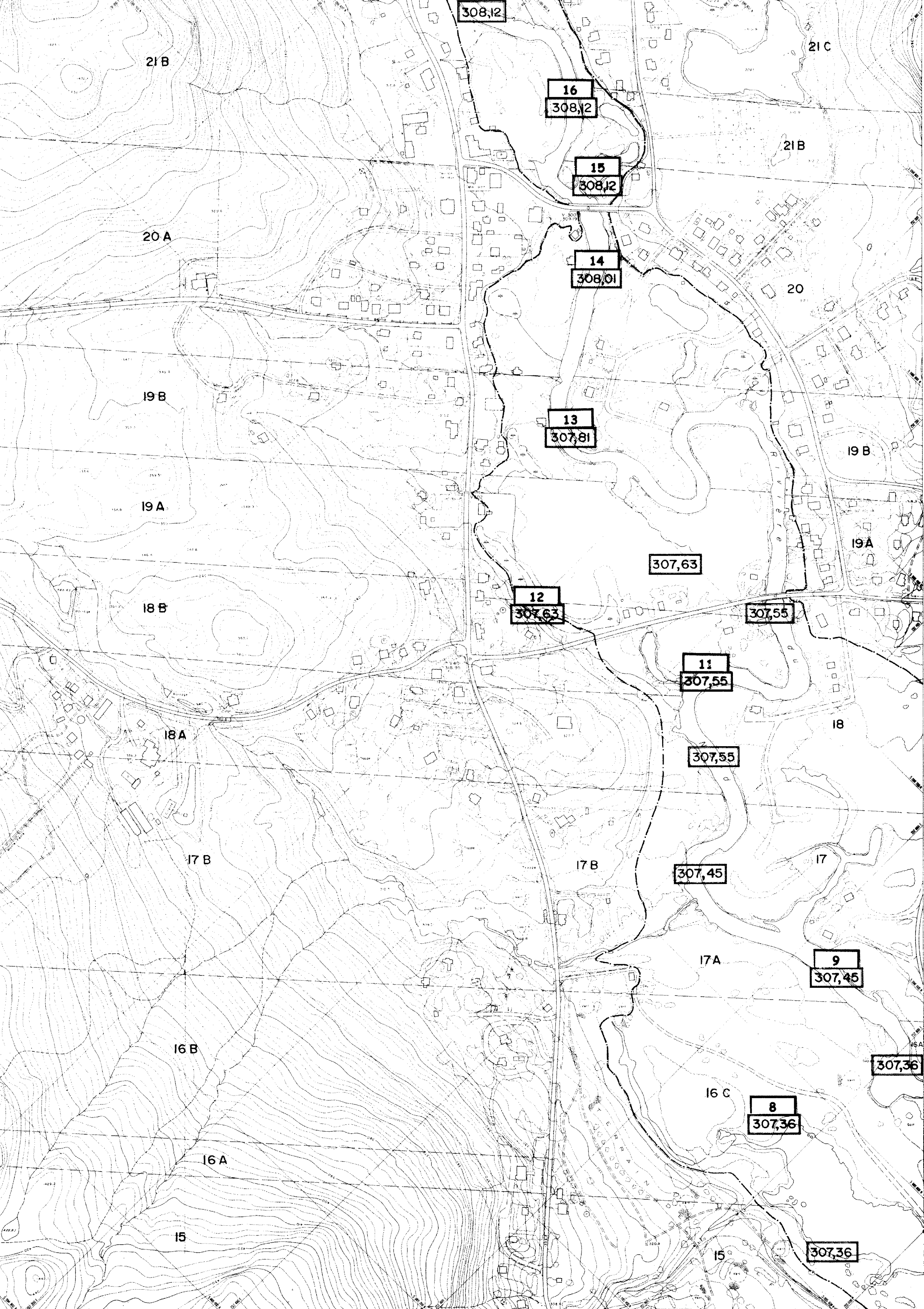

308,12

21 C

21 B

16  
308,12

21 B

15  
308,12

20 A

14  
308,01

20

19 B

13  
307,81

19 B

19 A

19 A

307,63

18 B

12  
307,63

307,55

11  
307,55

18

18 A

307,55

17 B

17 B

307,45

17

17 A

9  
307,45

16 B

307,36

16 C

8  
307,36

16 A

15

15

307,36

MUNICIPALITE de VAL-MORIN  
cadastre officiel de la PAROISSE de STE-ADELE D'ABERCROMBIE  
RANG XI

MUNICIPALITE de village de VAL-DAVID  
cadastre officiel de la PAROISSE de STE-ADELE D'ABERCROMBIE  
RANG XI  
CANTON DE WEXFORD

CANTON DE MORIN  
RANG XI  
MUNICIPALITE de VAL-MORIN

RANG XI  
MUNICIPALITE de village de VAL-DAVID  
MUNICIPALITE de VAL-MORIN  
RANG X

LAC  
AMIGO

25

24 B

24 A

23 B

23 A

22

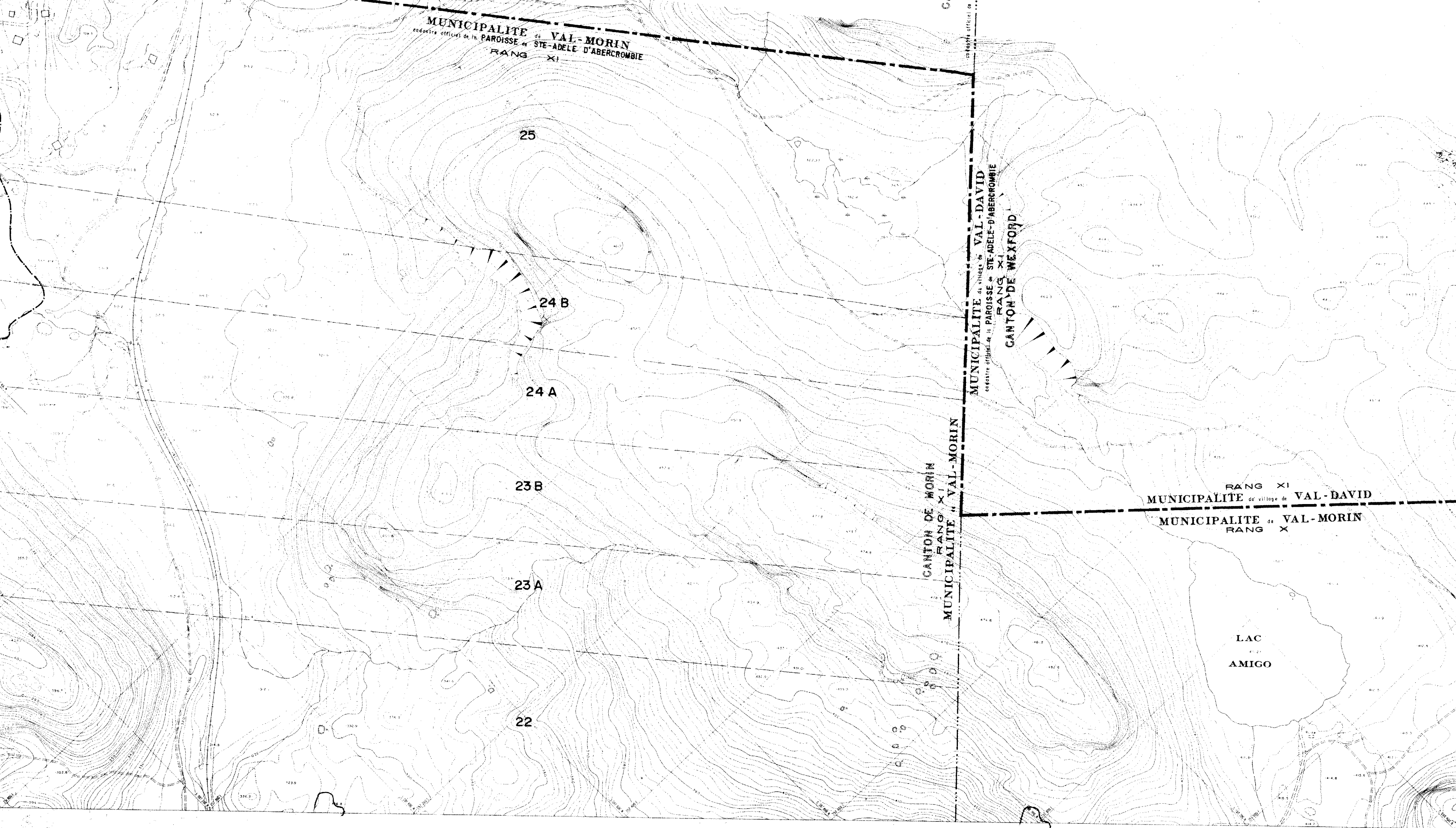



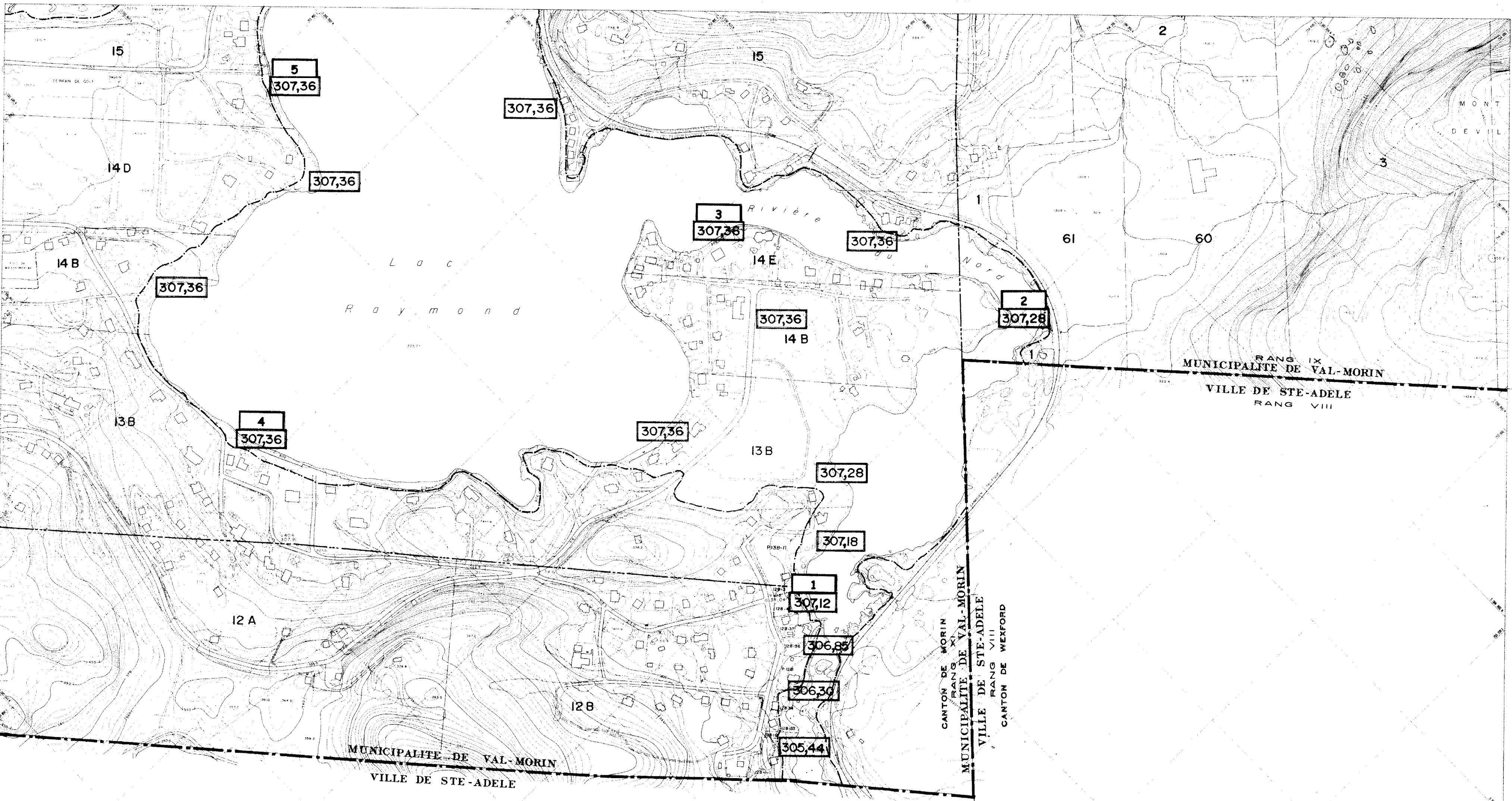

5  
307,36

307,36

307,36

307,36

3  
307,36

307,36

2  
307,28

4  
307,36

307,36

307,28

307,18

1  
307,12

306,85

306,30

305,44

MUNICIPALITE DE VAL-MORIN  
VILLE DE STE-ADELE

CANTON DE MORIN  
RANG XI  
MUNICIPALITE DE VAL-MORIN  
VILLE DE STE-ADELE  
RANG VIII  
CANTON DE WEXFORD

RANG IX  
MUNICIPALITE DE VAL-MORIN  
VILLE DE STE-ADELE  
RANG VIII







LEGENDE

Symbol	Description
[Symbol]	Zone d'inondation
[Symbol]	Contour de niveau
[Symbol]	Road
[Symbol]	Water
[Symbol]	Boundary
[Symbol]	Other features

*(Signature)*  
**Maire (Jacques Brien)**

*(Signature)*  
**Secrétaire-trésorier (Pierre Delage)**

**Date: 12 février 2007**

**Modification:**  
 Adoption du règlement no 428 le 12 février 2007

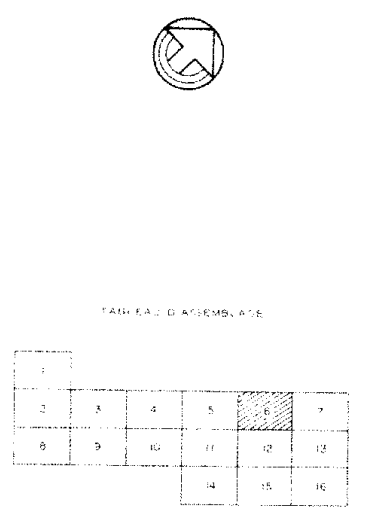

**ZONE D'INONDATION**  
 Plan Topographique de la  
 Municipalité de  
**VAL MORIN**

ECHELLE 1:2000  
 METRES

**Poulin, Dube & Coibet**  
 ARPENTEURS GÉOMÉTRAIRES & QUÉBECIENS SURVEYORS

Composé par **PIACTORIN INC.**  
 6810 de la photographie, St-Jovite, Québec  
 Projet # 4390-17

